NANCY Colección

Vestidos

DE GRANDES DISEÑADORES

PLANETA DeAGOSTINI®

La colección

Una pasarela exclusiva para una modelo de excepción, Nancy,

Grandes nombres de la moda española ponen su talento
al servicio de Nancy, la muñeca favorita de toda una generación.

«Hola, soy Nancy y quiero ser
la muñeca más elegante.»

JUANJO OLIVA · duyos · aílanto · ANA / LØCKING
DEVOTA & LOMBA · ROBERTO VERINO
HANNIBAL LAGUNA · ROBERTO TORRETTA · ION FIZ · Francis Montesinos

Alta costura para Nancy

en una colección de vestidos y fascículos única e irrepetible.

Diseños exclusivos de alta costura nacidos de la maestría de algunos
de los grandes creadores de moda española y lucidos en la pasarela
por las mejores top model.

La muñeca
Nancy evoca un tiempo
de fantasía e imaginación.
Un escenario perfecto para que diez
grandes maestros hayan buscado,
entre sus mejores creaciones, los
vestidos más adecuados para
conseguir una colección de
ensueño pensada
para ella.

Espléndidos fascículos muy ilustrados
para saber más sobre Nancy y cada diseñador

acmc

ASOCIACIÓN **CREADORES DE MODA** DE ESPAÑA

Nancy ha sido un símbolo de la ilusión y la elegancia para muchas mujeres de nuestro país.

Los creadores de moda española hemos apostado por poner a su alcance nuestros mejores diseños, los que mejor se adaptan y representan el espíritu de esta entrañable muñeca.

Desde la Asociación, en nombre propio y de los diseñadores que participamos en esta magnífica colección, quiero resaltar el valor y la importancia que le damos a esta muestra de vestidos para Nancy como un guiño de la alta costura a las mujeres de toda una generación.

Nos hemos sentido emocionados ante la idea de unirnos para satisfacer a muchas mujeres que se inspiran en la moda y buscan su estilo en ella, creando su propia personalidad y elegancia.

Vestidos diseñados desde la moda para las coleccionistas que saben disfrutarlos y hacerlos suyos.

Modesto Lomba
Presidente de la Asociación
Creadores de Moda de
España (ACME)

Famosa

NANCY Colección

Muñecas Famosa lanzó en 1968 a Nancy, una muñeca con la que las niñas no solo podían jugar «a papás y a mamás» sino que era una amiga con la que compartir sueños de futuro. Nancy era una chica «moderna», de cara pícara y pelo abundante, con un ropero que se adecuaba a cualquier momento del día, con sus maletas, su armario... Una muñeca, en fin, con la que se podía intuir lo que sería la vida adulta.

Un concepto innovador que ya ha cumplido 50 años pero que sigue ocupando un lugar muy especial en el corazón de las mujeres de su generación.

Color, diseño, originalidad y elegancia: cuatro ingredientes básicos para un desfile de moda espectacular y exclusivo con el mismo glamour de las pasarelas de alta costura.

En la confección de las prendas se han cuidado especialmente los detalles, para conseguir la mayor similitud con el modelo original de cada diseñador.

Un traje de noche firmado por Hannibal Laguna, en raso, con falda en forma globular y cuerpo de encaje. Y una elegante propuesta de Ailanto con este precioso traje de novia.

Cada peinado de Nancy ha sido pensado en exclusiva para la colección, mostrando la gran belleza y versatilidad de su pelo.

Elegante traje de noche de Roberto Torretta con falda larga plisada y escote corazón; frente a la propuesta de Devota & Lomba en blanco y azul oscuro, sobrio y de corte limpio, con un juego de tangram en el pecho.

Original y brillante propuesta de Francis Montesinos, en gasa, con volantes y lazada al frente. A su lado, un modelo de Juanjo Oliva, con frunces y plisados, inspirado en la antigüedad clásica.

Zapatos y sombreros se han trabajado minuciosamente en nuestros talleres para adecuarlos a las necesidades y al espíritu de Nancy.

Un *fourreau* drapeado y con sombrero a juego es la propuesta de Roberto Verino, ideal para un cóctel, mientras que las transparencias y el color suave del vestido de Duyos rememoran los cálidos días de verano.

Los propios diseñadores han propuesto el look más apropiado para Nancy, siguiendo el de la modelo original, y adaptando cada vestido y peinado al estilo y la personalidad de la muñeca.

ION FIZ

HANNIBAL LAGUNA

AILANTO

ROBERTO TORRETTA

DEVOTA & LOMBA

Francis Montesinos

JUANJO OLIVA

ROBERTO VERINO

duyos

ANA LOCKING

Los elementos aquí reproducidos pueden sufrir variaciones por imperativos técnicos ajenos a la editorial

Creadores de moda

Inspirados por la ilusión de miles de mujeres

Son nombres imprescindibles en cualquier pasarela. Su arte convierte a Nancy en la más entrañable de sus maniquíes.

aílanto

Ailanto nació de la creatividad de los hermanos vascos Iñaki y Aitor, instalados en Barcelona desde 1995. Sus diseños vibrantes y coloristas se inspiran en las vanguardias artísticas.

ANA / LOCKING

La andadura profesional de Ana Locking comenzó con la fundación de Locking Shocking en 1996. Sus colecciones, repletas de referencias artísticas y culturales, pero siempre con un toque vanguardista, gozan de gran proyección internacional.

duyos

Tras sus más de 15 años de carrera, Juan Duyos se ha consolidado como un diseñador imprescindible en la moda española. Su presencia en la Madrid Fashion Week sigue despertando la misma expectación año tras año. Su estilo es inconfundible y en él se entremezclan pasado y futuro, con un uso muy personal del color que realza los tejidos, los volúmenes y las siluetas.

DEVOTA & LOMBA

Devota & Lomba fue el resultado de dos sensibilidades artísticas: la de un modisto (Modesto Lomba) y un arquitecto (José Luis Devota). Entre sus múltiples galardones destaca el Premio Dedicación a la Moda 2006.

Francis Montesinos

La luz y el color de Levante se unen en la obra del valenciano Francis Montesinos para componer una moda personalísima y única en el ámbito del diseño europeo.

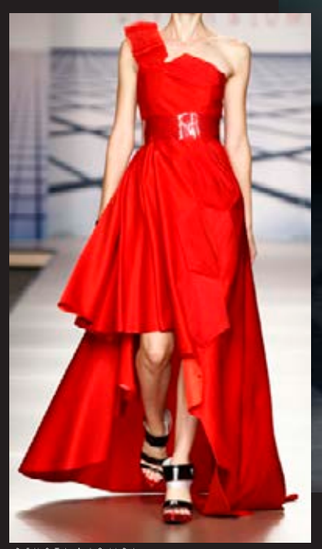

DEVOTA & LOMBA

ROBERTO VERINO

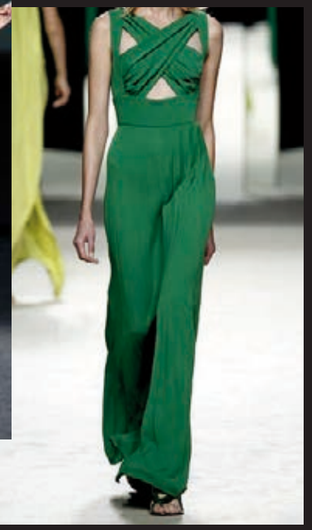

JUANJO OLIVA

HANNIBAL LAGUNA

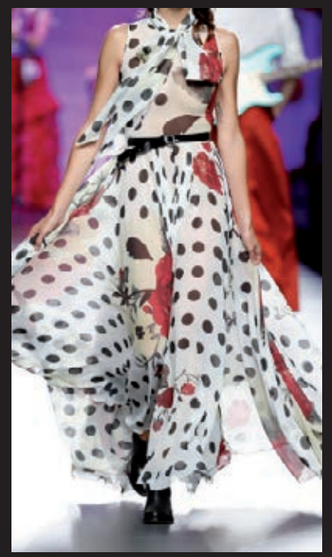

Francis Montesinos

HANNIBAL LAGUNA

Un creador de *Couture* asociado al lujo y la feminidad más exquisita. Elegido en 2009 entre los 10 mejores diseñadores del mundo por la Red Carpet Fashion Awards y galardonado en 2010 con la «T DE TELVA». Sus creaciones son admiradas y reconocidas como auténticas joyas.

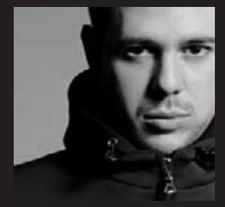

ION FIZ

Atrevido y valiente en sus diseños y el más digno heredero de Pertegaz, Ion Fiz creó su propia firma de moda en 2002. Sus diseños, sencillos y sofisticados a un tiempo, fueron galardonados con el Premio FAD al Mejor Diseñador, ese mismo año.

JUANJO OLIVA

La moda de Juanjo Oliva apuesta por el color y las formas geométricas. Desde la creación de su firma en 2002, ha estado presente en todas las ediciones de la Madrid Fashion Week.

ROBERTO TORRETTA

• MADE IN SPAIN

Desde los inicios de su carrera en 1972, Torretta es un nombre imprescindible en la moda española, al tiempo que la distinguida elegancia de sus diseños ha sido reconocida internacionalmente.

ROBERTO VERINO

Tras estudiar en París, el gallego Roberto Verino se estrenó en España con una exitosa colección en 1982. Desde entonces ha tenido siempre un lugar especial en el selecto mundo de la moda y ha creado un reconocido conjunto empresarial de carácter internacional.

Fantásticos vestidos para una colección de ensueño

Vestidos de alta costura, basados en diseños de creadores españoles, que encierran la ilusión y la pasión por el mundo de la moda.

Una gran variedad de diseños y colores que evidencian la maestría de sus creadores

Algunos de los modelos seleccionados especialmente para la colección: de izquierda a derecha, traje largo de noche que se ciñe en la cintura y se abre como una flor en la falda, el cuerpo está realizado en tul negro y con un pronunciado escote en forma de V; vestido largo estampado en flores con cuerpo ceñido sin mangas y falda acampanada desde la cintura; traje de noche en seda rojo, de corte asimétrico y que deja un hombro al descubierto. En el centro, traje de noche de falda globo en raso morado con cuerpo de guipur negro y escote palabra de honor. A continuación, vestido doble en tonos azul y gris, con base entallada y poncho exterior unidos alrededor del escote, con cinturón plateado; traje largo de noche color verde, sin mangas, con frunces y plisados, y vestido de gasa estampada en tonos ocres con mangas murciélago.

NANCY Colección

ION FIZ | ANA LØCKING | DEVOTA & LOMBA | HANNIBAL LAGUNA | duyos | JUANJO OLIVA | ROBERTO VERINO

Los fascículos

Nancy es mucho más que una muñeca a la que vestir. Este hecho queda reflejado en la colección mediante unos fascículos que darán cumplida información tanto de los diseñadores que han colaborado con sus creadores como de la evolución de Nancy desde su creación en 1968 hasta nuestros días.

Fascículos muy ilustrados, divididos en cinco secciones, pensados para acercar al lector al universo de Nancy y de la moda.

El diseñador

Breve introducción a cada uno de los artífices de los diseños de la colección, su trayectoria profesional, su estilo, sus premios... Una completa aproximación a los maestros de la moda española poniendo especial énfasis en los rasgos distintivos de sus creaciones.

Nancy y su vestido

Descripción detallada del vestido que se corresponde con la entrega, así como de los complementos creados para cada uno de ellos, las líneas básicas de su confección, sus detalles más relevantes y las circunstancias en que es más apropiado lucirlo.

La historia de Nancy

Nancy nació en 1968 gracias al empeño de la fábrica juguetera alicantina Famosa. Porque también las muñecas tienen biografía, esta sección analiza cuál ha sido la evolución de la línea y el porqué de su éxito desde los años 60 y 70 hasta nuestros días.

Cuando éramos niñas...

Una emotiva evocación de lo que fue la vida cotidiana de las niñas que jugaron con Nancy: las características de la escuela a la que asistían, sus otros juguetes, sus lecturas, la moda de la época. Una crónica sentimental que emocionará y hará revivir los años pasados en compañía de Nancy.

CERTIFICADO DE AUTENTICIDAD NUMERADO

Cada vestido de esta exclusiva colección viene avalado por un certificado de autenticidad numerado, con una ficha técnica del vestido, la firma de su creador y una foto de Nancy con el vestido adaptado a su figura.

El rincón del coleccionista

La pasión que despierta Nancy se debe probablemente a sus rasgos, tan distintos de los de las muñecas que la habían precedido, a sus vestidos y sus complementos, tanto de vestir, como en mobiliario, que rompieron moldes. Emblema de una época, en torno a Nancy se ha desarrollado una gran afición coleccionista que cuenta con gran número de seguidores.

Suscríbete y consigue

el **archivador** para guardar los fascículos. Y además, **2 muñecas NANCY de regalo.**

Infórmate en **www.planetadeagostini.es**

Consigue estos regalos*

Las muñecas de regalo no incluyen los vestidos ni los complementos.

2 MUÑECAS

NANCY Colección

Y ESTE ARCHIVADOR

*Suscríbete y recibirás todas las entregas en tu casa, cómodamente. Consequirás 2 muñecas Nancy de regalo, y un archivador para guardar los fascículos de la colección.

www.planetadeagostini.es